



Todos por Pernambuco

*Gestão Democrática e Regionalizada
com foco em resultados*

SOCIEDADE

INDIVÍDUO

INDIVÍDUO

CONSELHO ESTADUAL DE
DESENVOLVIMENTO
ECONÔMICO E SOCIAL

COMITÊS
REGIONAIS

PORTAL DA
TRANSPARENCIA

REDE DE
OUVIDORIAS

SIGAD

NÚCLEO
DE
GESTÃO

SIPOG

SICIN



ENTIDADES DO PODER EXECUTIVO ESTADUAL

Mapa da Estratégia

VISÃO DE FUTURO

Desenvolvimento social equilibrado e melhoria das condições de vida do povo pernambucano

PREMISSA
TRANSPARÊNCIA NA GESTÃO E CONTROLE SOCIAL DA AÇÃO DO GOVERNO

ESTRATOS MAIS VULNERÁVEIS DA
POPULAÇÃO

FOCOS PRIORITÁRIOS

INTERIORIZAÇÃO DO DESENVOLVIMENTO

Bases adequadas para o desenvolvimento da cidadania e igualdade de oportunidades

Ampliar o acesso à educação, melhorar sua qualidade e valorizar a cultura

Melhorar a atenção à saúde, com foco no atendimento integral

Prevenir e reduzir a violência e a criminalidade

Promover a cidadania e aumentar a empregabilidade, reduzindo as desigualdades

Equilíbrio regional, com geração de conhecimento e responsabilidade ambiental

Estruturar e modernizar a base científica, tecnológica e priorizar a proteção ambiental

Implantar empreendimentos estruturadores e fortalecer as cadeias e arranjos produtivos

Dotação universalizada e moderna de bens e serviços de infra-estrutura

Universalizar o acesso à água, ao esgotamento sanitário e melhorar a habitabilidade e a mobilidade

Aumentar e qualificar a infra-estrutura para o desenvolvimento

Governo focado no atendimento às demandas do cidadão, com responsabilidade financeira – Equilíbrio Fiscal Dinâmico

Equilibrar receitas e despesas

Valorizar o servidor e aumentar a capacidade de implementar políticas públicas

VISÃO DE FUTURO
Desenvolvimento social equitativo e melhoria das condições de vida do povo pernambucano.

FUNDAMENTOS
Sustentabilidade econômica, social e ambiental
Transparência e integridade
FOCOS PRIORITÁRIOS
Educação, saúde e emprego

Investir em pessoas e desenvolver talentos e qualidade de vida em todos os municípios

Ampliar o acesso à educação, melhorar sua qualidade e valorizar a cultura	Melhorar a atenção à saúde, com foco no atendimento integral
Prevenir e reduzir a violência e a criminalidade	Promover a cidadania e aumentar a empregabilidade, reduzindo as desigualdades

Exercer o papel de liderança de desenvolvimento e responsabilidade ambiental

Estruturar e modernizar a base científica, tecnológica e priorizar a proteção ambiental	Implantar empreendimentos estruturadores e fortalecer as cadeias e arranjos produtivos
---	--

Dotação universalizada e moderna de bens e serviços de infraestrutura

Universalizar o acesso à água, ao esgotamento sanitário e melhorar a habitabilidade e a mobilidade	Aumentar e qualificar a infraestrutura para desenvolvimento
--	---

Governo focado no atendimento às demandas de cidadãos, com responsabilidade financeira - Equilíbrio Fiscal Dinâmico

Equilibrar receitas e despesas	Valorizar o servidor e aumentar a capacidade de implementar políticas públicas
--------------------------------	--

Valorizar o servidor e aumentar a capacidade de implementar políticas públicas

Situação encontrada

R\$ Milhões

ANO	LOA-PE	OGU	EXECUTADO*
2003	840,2	263,0	288,0
2004	676,2	135,0	280,7
2005	682,9	714,8	217,8
2006	648,3	701,5	281,3

R\$ Milhões

Convênios	Empenhado	% R\$ Total
25 maiores	660,8	80,4%
150 menores	21,9	2,7%
Demais 78	138,8	16,9%
253 convênios	821,5	100,0%

Fonte: Siga Brasil

Convênios cadastrados no SIAFI, onde o conveniente é órgão do Governo do Estado de Pernambuco

4 Baixo desempenho na Gestão

1 Descompasso entre o planejamento estadual e o federal

2 Baixa capacidade de operação dos recursos

3 Dispersão na captação dos recursos

EITA	% Despesa	Valor Captado	%
487.614	35%	288.051.303	34%

015. Histórico de Convênios 2003-2008

048. • Análise da duração dos Convênios e sua Execução

Período (Ano)	Nº Ações	Empenhado	Pago	% Execução
0	41	43.463.246	14.455.166	33%
1	390	345.016.216	155.355.937	45%
2	341	708.454.082	332.761.438	47%
3	157	313.232.790	147.659.878	47%
4	102	160.593.312	113.802.954	71%
5	80	80.903.893	54.805.737	68%
6	11	5.489.833	3.588.703	65%
Totais	1.122	1.657.153.371	822.429.815	54%

• Análise dos Valores dos Convênios e sua Execução

Valores	Nº Ações	Empenhado	Pago	% Execução
1 a 100.000	429	21.002.007	9.065.561	43%
100.001 a 500.000	326	96.526.459	54.255.770	56%
500.001 a 1.000.000	169	85.938.025	42.297.073	49%
1.000.001 a 2.000.000	70	117.711.332	59.011.656	50%
2.000.001 a 3.000.000	35	87.884.118	34.344.886	39%
3.000.001 a 4.000.000	18	64.193.465	22.518.193	35%
4.000.001 a 5.000.000	11	48.999.461	31.902.665	65%
> 5.000.000	64	1.134.898.505	568.991.243	50%
Totais	1.122	1.657.153.371	822.429.815	49%

Fonte: Siga Brasil



Projeto

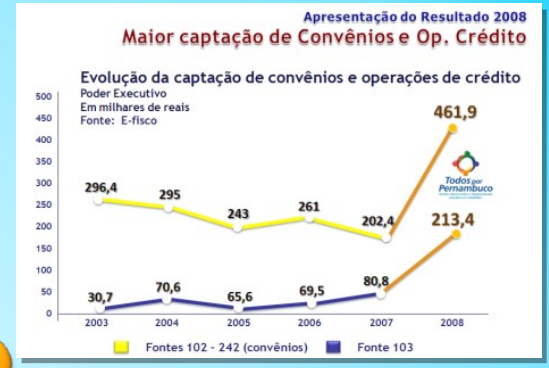
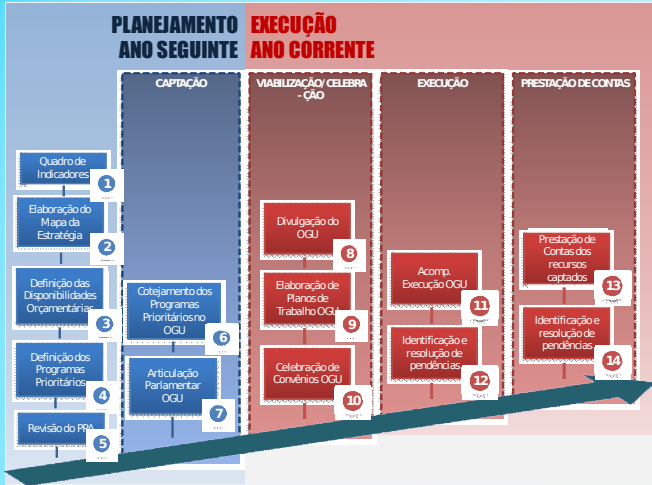

Concepção do Projeto

Levantamento da Situação atual

- Dados Históricos
- Dificuldades/Problemas Levantados - Gargálos

Controles

- Monitoramento

Implantação de Melhorias



Maior captação de Convênios e Op. Crédito

Evolução da captação de convênios e operações de crédito

Poder Executivo

Em milhares de reais

Fonte: E-fisco

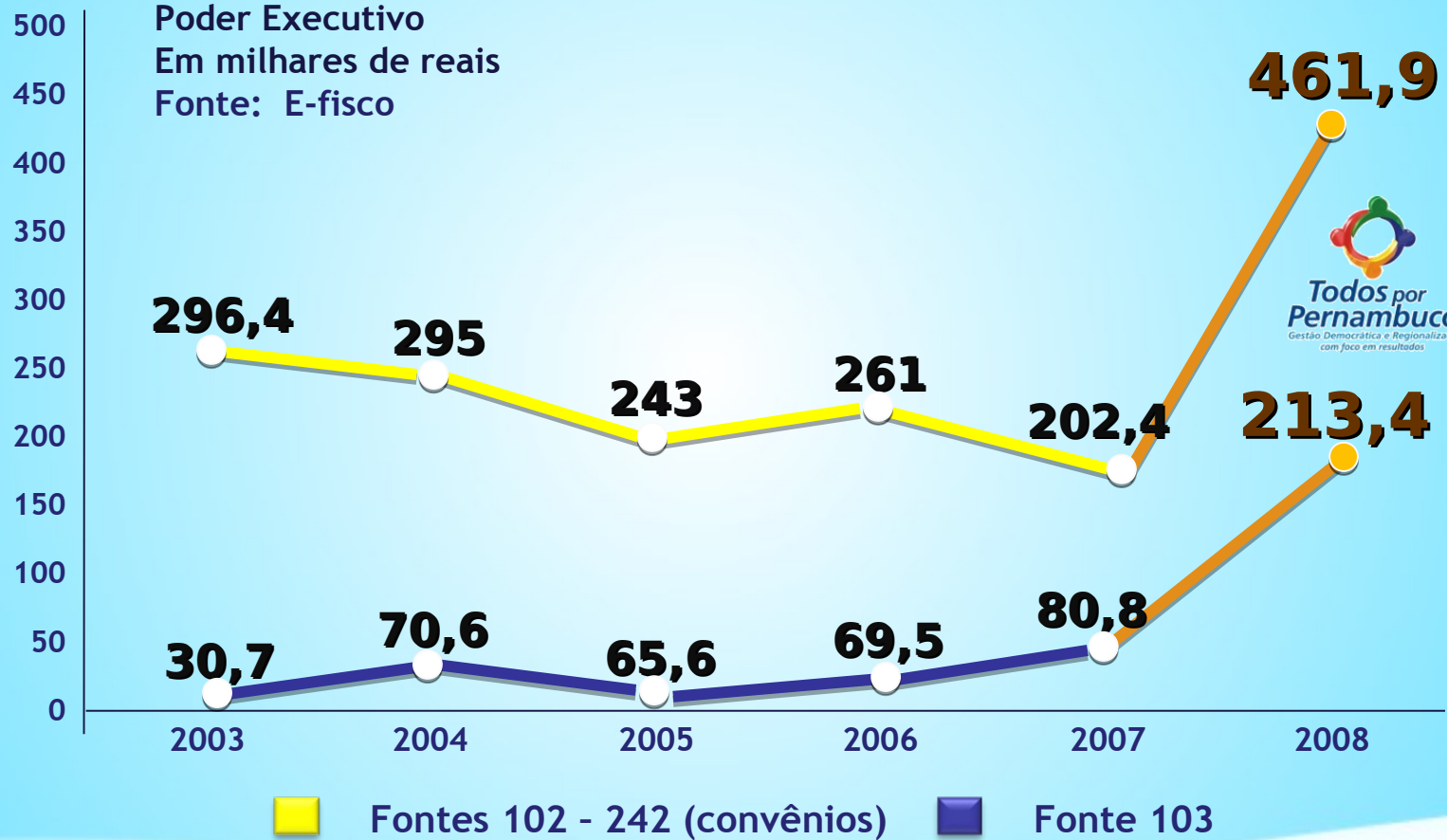

Projeto – Integração E-fisco - SICONV

- Termo de Cooperação Técnica
- Oportunidades de integração
- Web Service

Fase	 SICONV	 E-FISCO
CELEBRAÇÃO	<ul style="list-style-type: none"> Divulgação de <u>Programas</u> Cadastramento do Proponente Elaboração de <u>Propostas</u> Análise de Propostas Plano de Trabalho CONVÊNIO 	<p>X Sem ação correspondente</p>
EXECUÇÃO	<ul style="list-style-type: none"> Transferência de recursos Inclusão dos dados da <u>licitação</u> Registro do <u>Contrato</u> Pagamento de fornecedores 	<ul style="list-style-type: none"> Cadastro do Convênio Detalhamento da fonte de Recursos Programação Financeira Solicitação de depósito da <u>Contrapartida</u> Solicitação de <u>Empenho</u> Liquidação Pagamento de fornecedores
PRESTAÇÃO DE CONTAS	<ul style="list-style-type: none"> Ajustes da Prestação de Contas 	<p>X Sem ação correspondente</p>

E-fisco

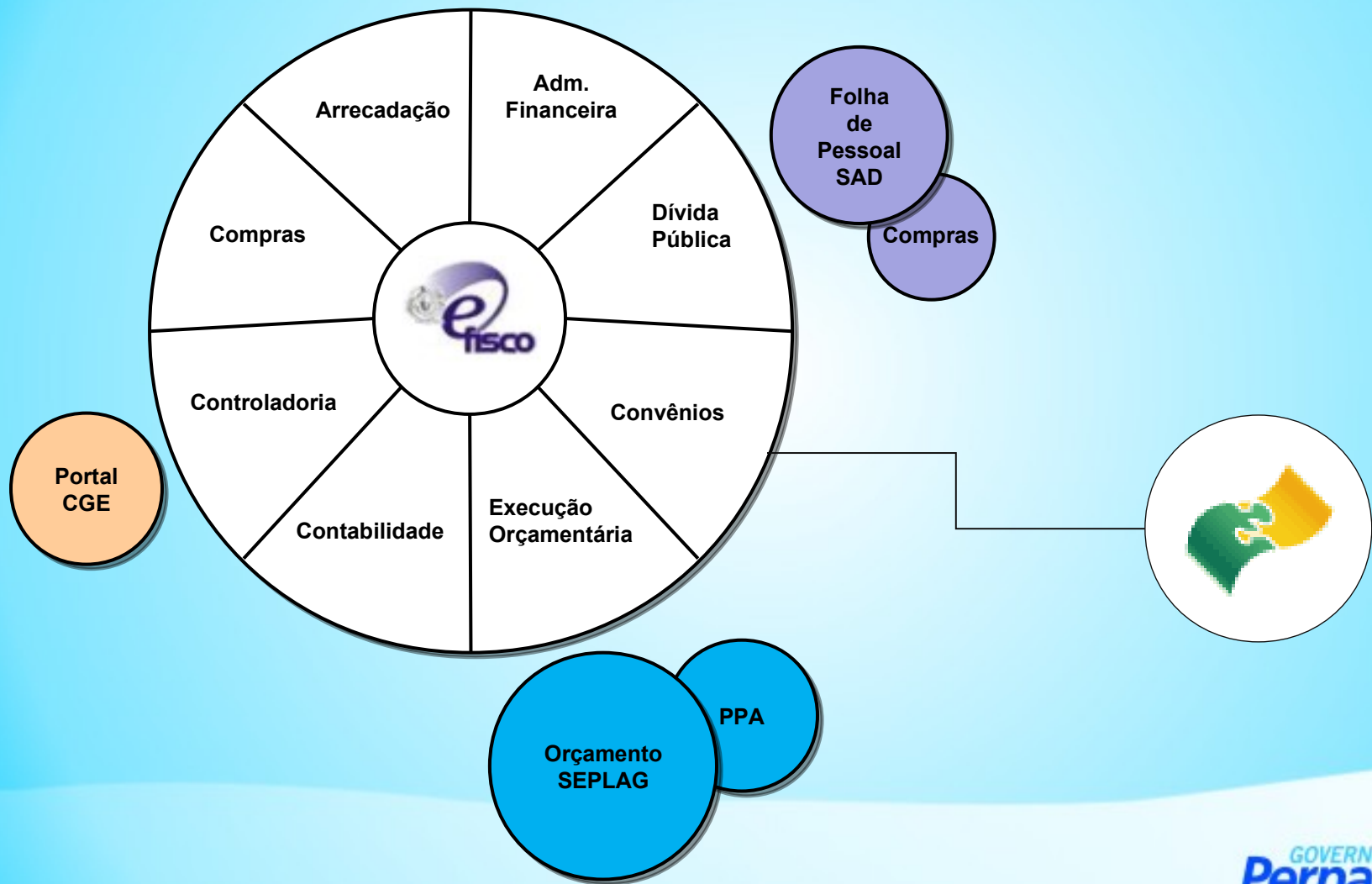

PLANEJAMENTO ANO SEGUINTE

EXECUÇÃO ANO CORRENTE

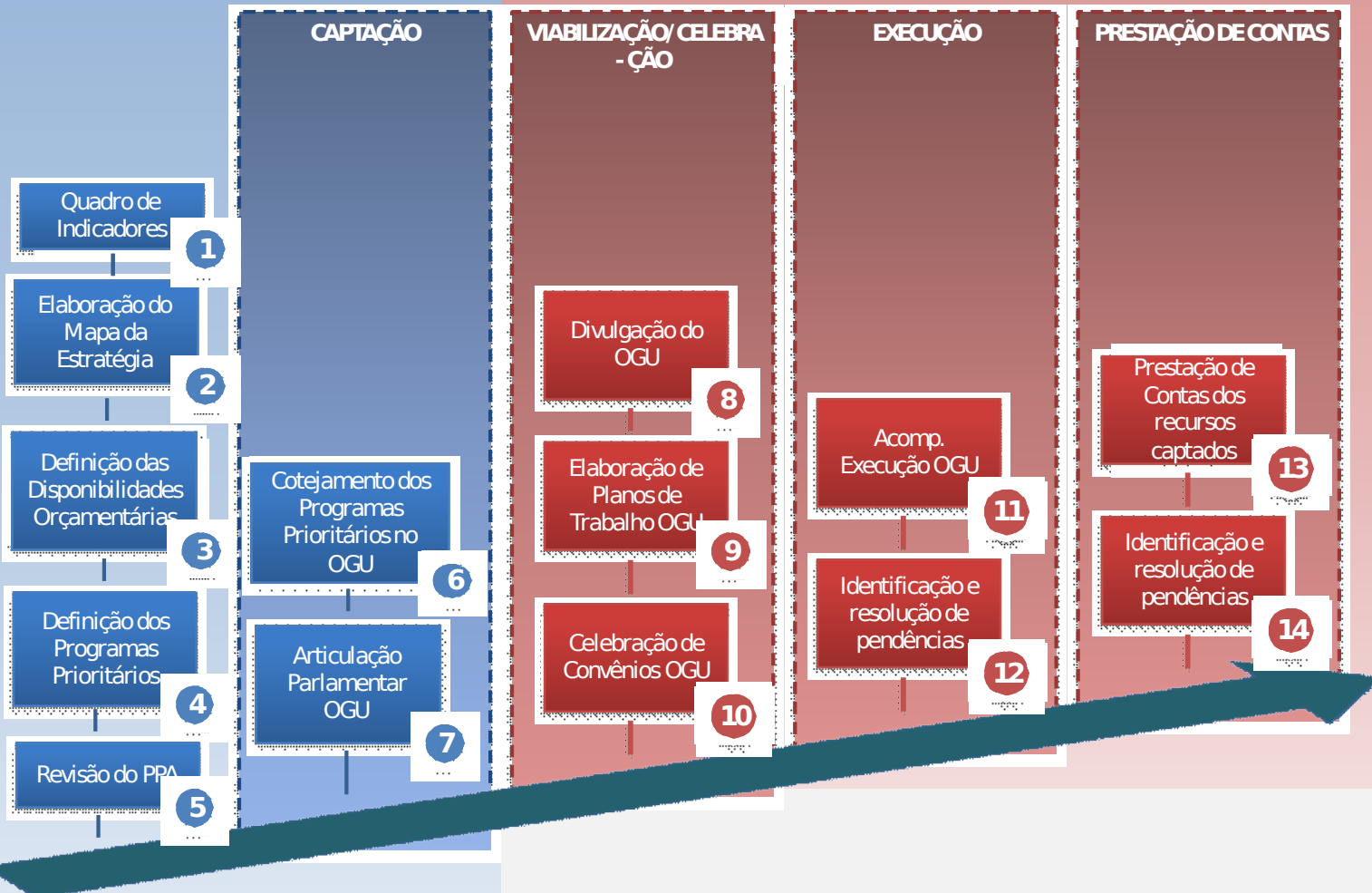

Momento 2



Momento 1

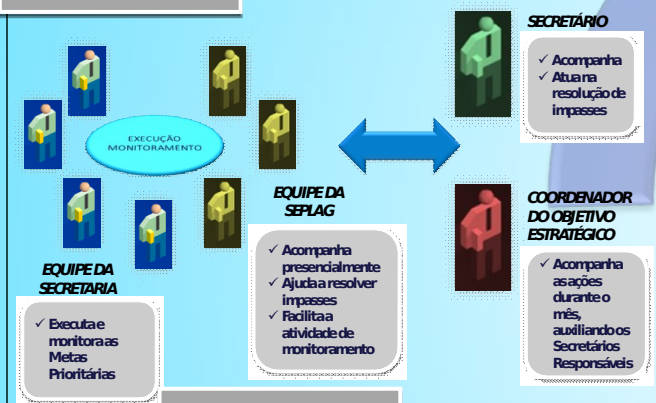

Momento 3

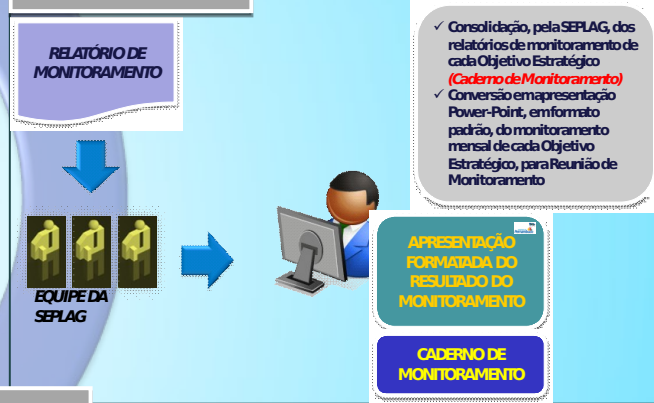

Momento 5

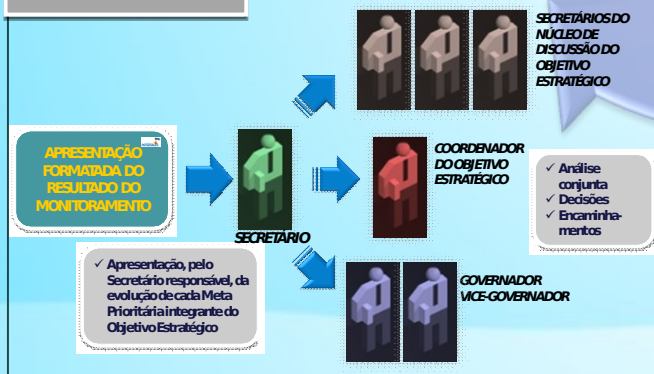

Momento 4

