

INTEGRAÇÃO DOS SISTEMAS ESTRUTURADORES DE GOVERNO

Integração e Inteligência em Informações de Governo – i3Gov

**Departamento de Integração de Sistemas
Secretaria de Logística e Tecnologia da Informação**

INTEGRAÇÃO DOS SISTEMAS ESTRUTURADORES

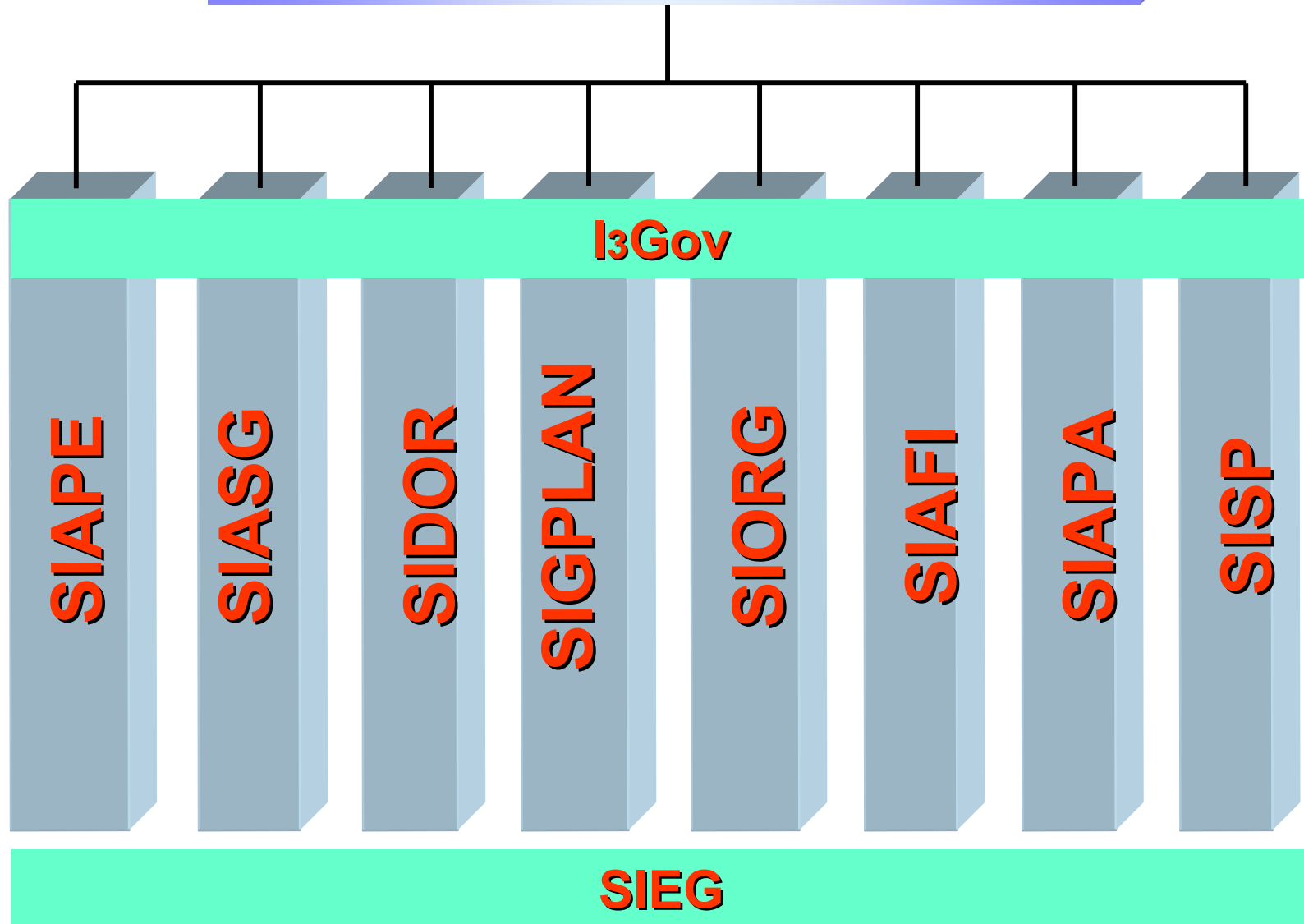

Arquitetura da Integração Inteligência e Informações de Governo (situação desejada)

MINISTROS
SECRETÁRIOS

COORDENADORES
SGA

SISTEMAS CORPORATIVOS
EXTERNOS

USUÁRIOS DEDICADOS

OUTROS USUÁRIOS

SOCIEDADE

USUÁRIOS EVENTUAIS

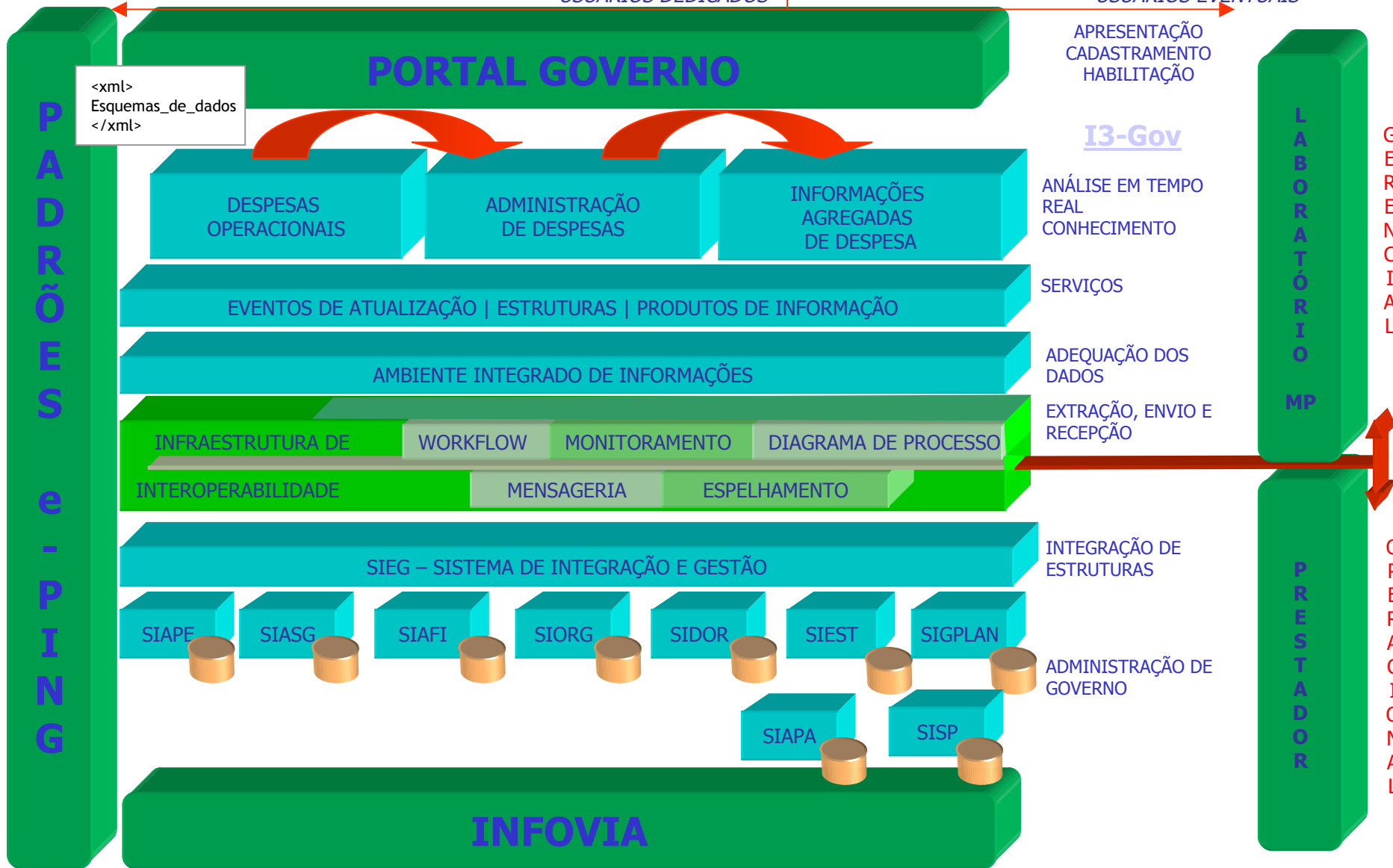

SERVIÇOS DOS SISTEMAS ESTRUTURADORES

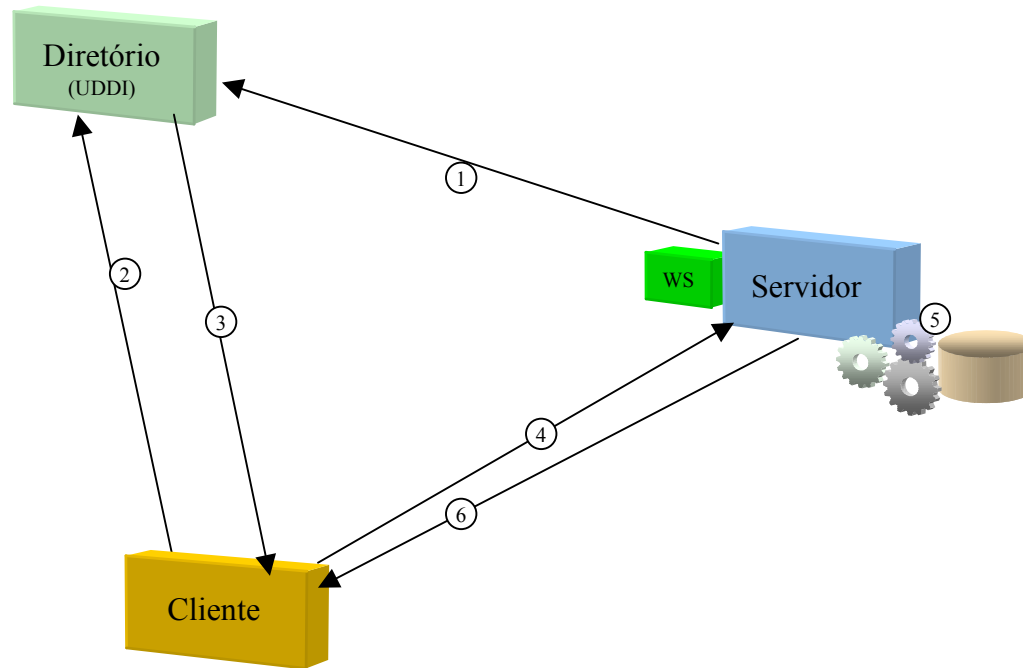

INFRAESTRUTURA

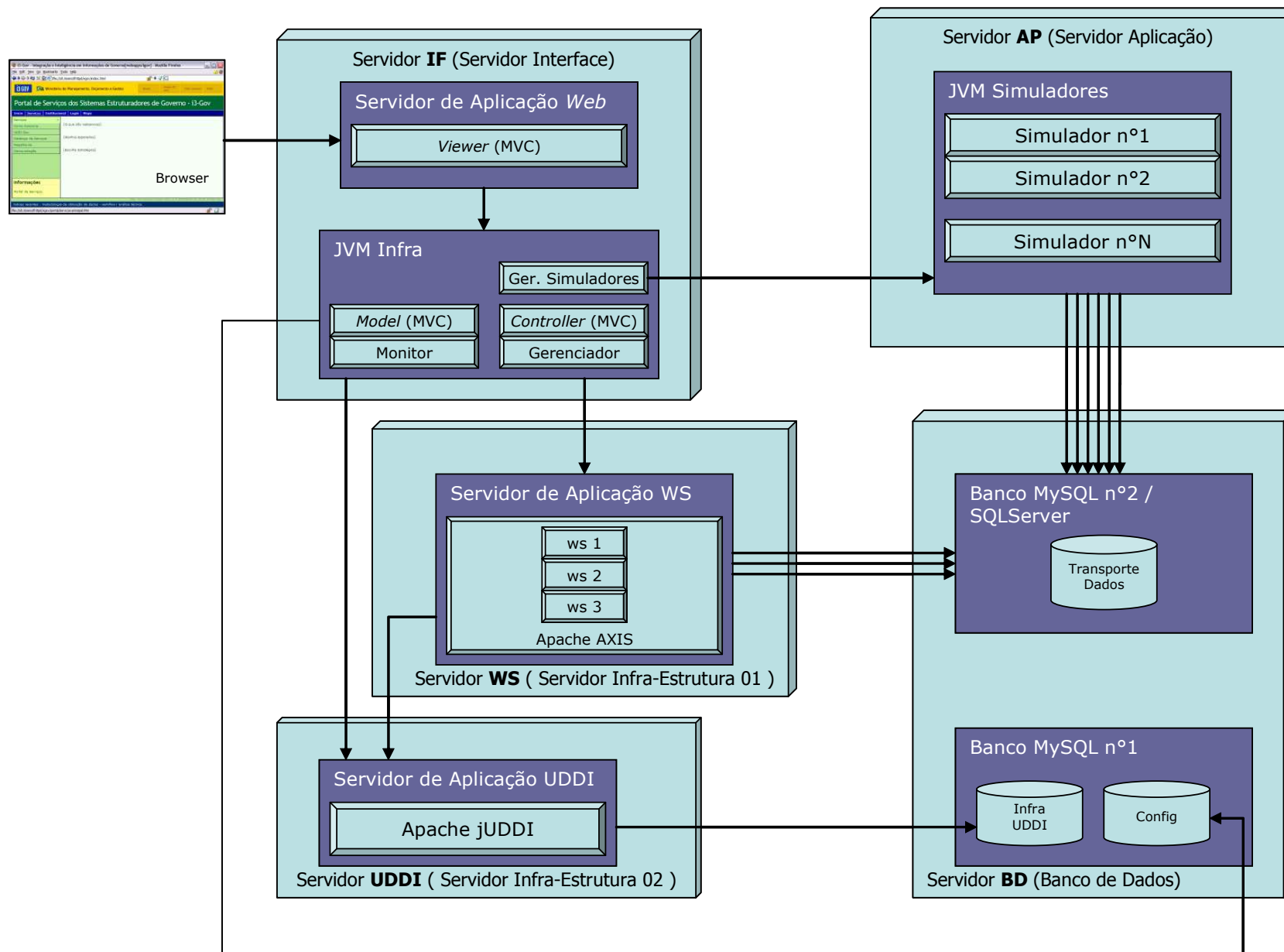

CATÁLOGO DE SERVIÇOS

Código Mensagem	Origem	Destino	Informação	R/W	Tabela
MSG0001	WS1	SRF	Regularidade na SRF	W	SRFH0005_Entrada
RSP0001	SRF	WS1	Resposta	R	WS1H0005_Entrada
MSG0002	WS1	PGFN	Regularidade na PGFN	W	PGFNH005_Entrada
RSP0002	PGFN	WS1	Resposta	R	WS1H0005_Entrada
MSG0003	WS1	MPS	Regularidade de INSS	W	MPSH0005_Entrada
RSP0003	MPS	WS1	Resposta	R	WS1H0005_Entrada
MSG0004	WS1	Caixa	Regularidade de FGTS	W	CaixaH05_Entrada
RSP0004	Caixa	WS1	Resposta	R	WS1H0005_Entrada
MSG0005	WS1	ODS	Estrutura Completa WS1	W	ODSH0005_Entrada



Cartilha do Cidadão
 Aqui você acha as informações de como o Governo Federal organiza as suas finanças e quanto o Governo gasta em diferentes órgãos em diversos gráficos comparativos de diferentes áreas. Clique aqui.

Aqui você pode obter informações sobre as despesas do governo sob diferentes enfoques. O enfoque do gestor onde, por exemplo, é mostrada a [série histórica](#) de 10 anos de pagamento aos pensionistas e servidores ativos da União. O enfoque técnico onde o conhecimento sobre os diversos processos de negócio do Governo estão registrados de diferentes maneiras, seguindo [metodologia de documentação](#). Veja o exemplo do [fluxo de processos de aquisição de bens e de serviços](#).

Os Sistemas de Gestão Administrativa, SGA's, ou Sistemas Estruturadores de Governo, como são mais conhecidos, são apresentados integrados em diferentes visões, visando facilitar e direcionar a navegação de pesquisadores, gestores e cidadãos.

Informação	 <ul style="list-style-type: none"> ➤ Já estão disponíveis os dados de 2005. ➤ O i3-Gov e a imprensa. 	Gestão
Inteligência	 <ul style="list-style-type: none"> ➤ Compras e Contratações. ➤ Diárias e Passagens. ➤ Alterações na lógica de compras. 	Análise
Integração	 <ul style="list-style-type: none"> ➤ Processos implementados. ➤ Alterações recentes. ➤ Sistema de compras. ➤ Novos workflows. ➤ Integração com Ministerios. 	Serviços



volta

Compras e Contratações

Processos

- Fluxo de Processos das Áreas de Negócio
- Mapeamento dos Processos das Áreas de Negócio

Sistemas

- Integração dos Módulos dos Sistemas Estruturadores
- Mapeamento dos Módulos Sistemas Estruturadores

Dados

- Dicionário de Dados de Interesse
- Visão dos Dados de Interesse

Equipe Envolvida

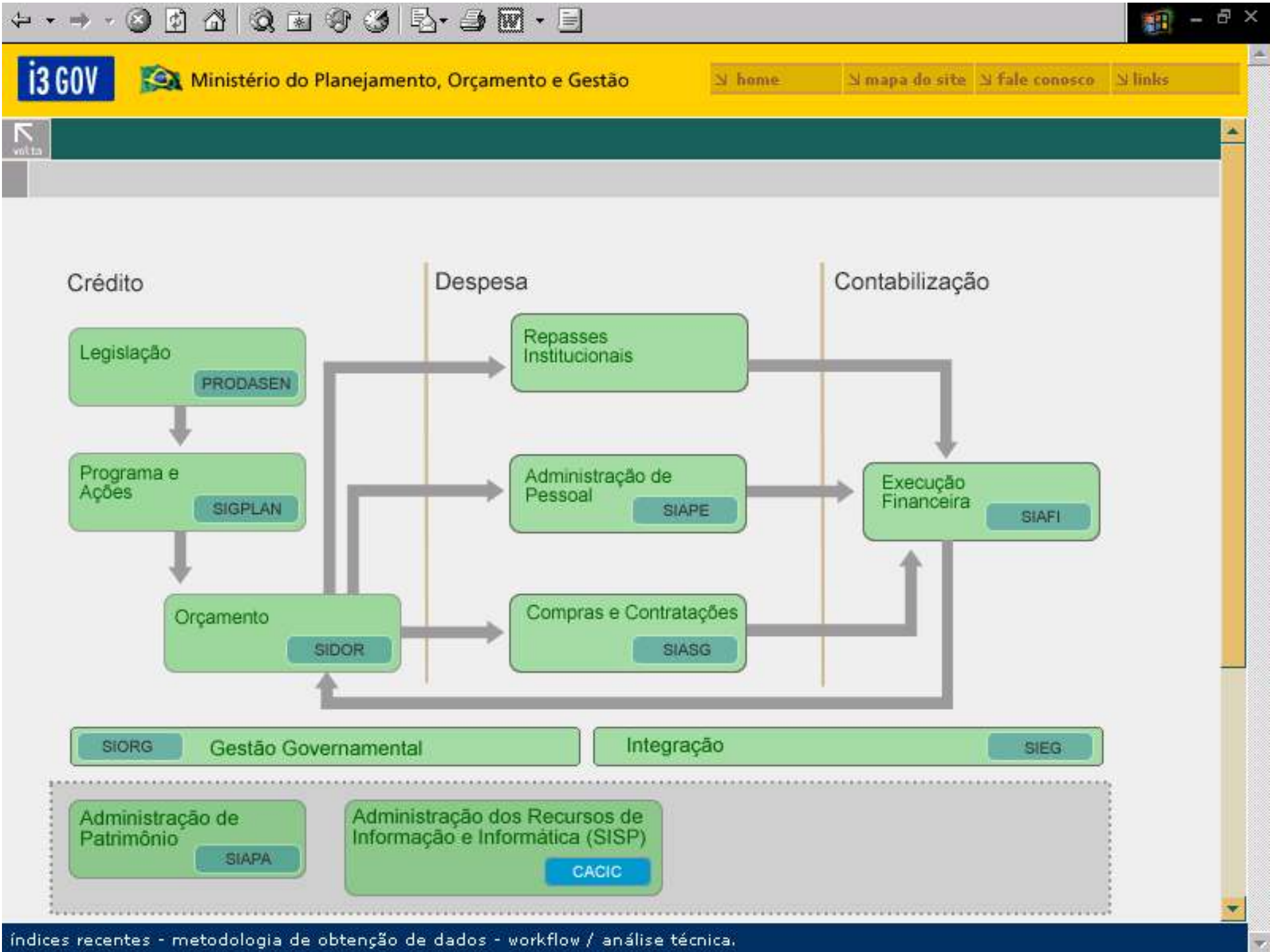

Administração de Imóveis

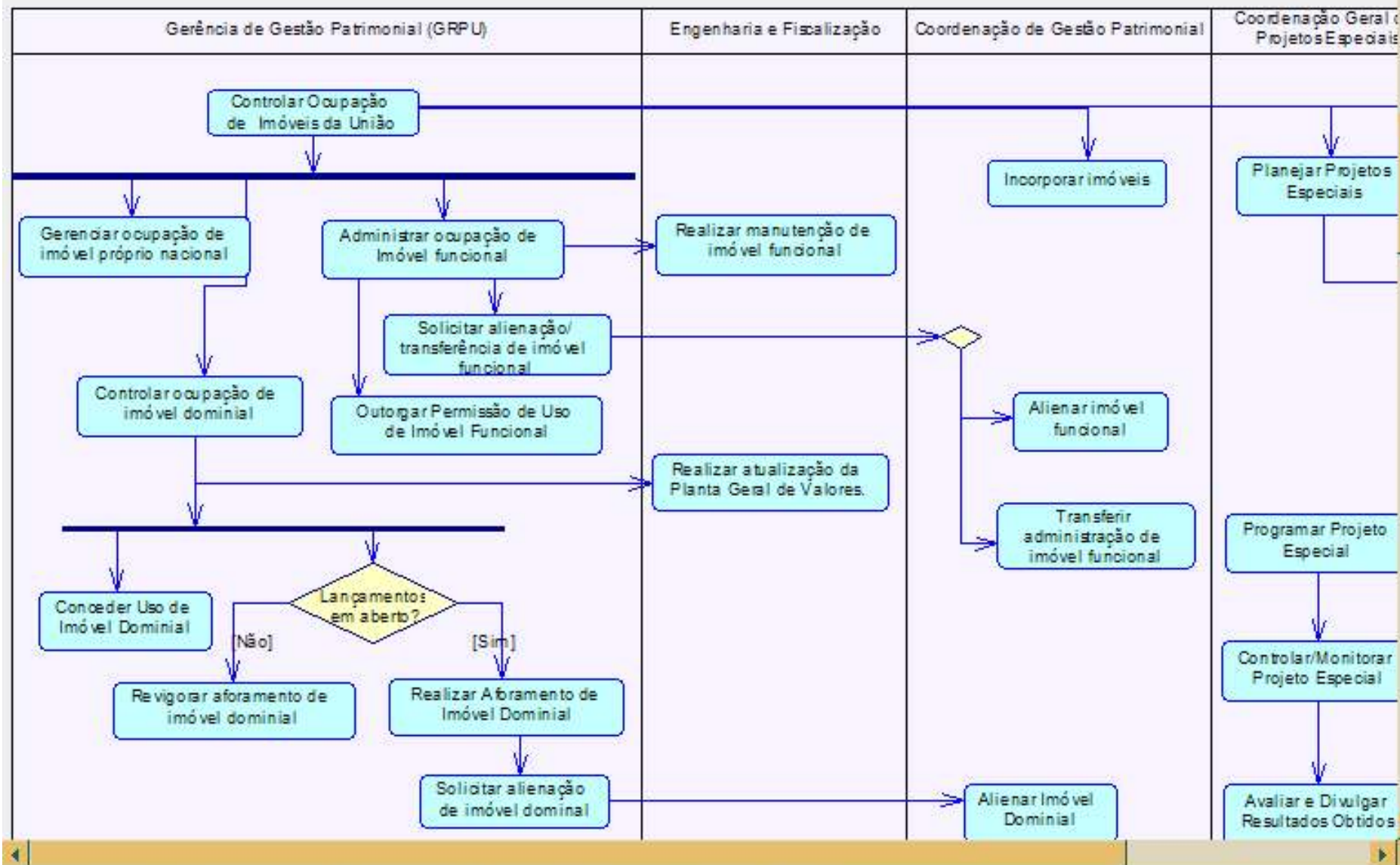

Integração dos Módulos dos Sistemas Estruturadores

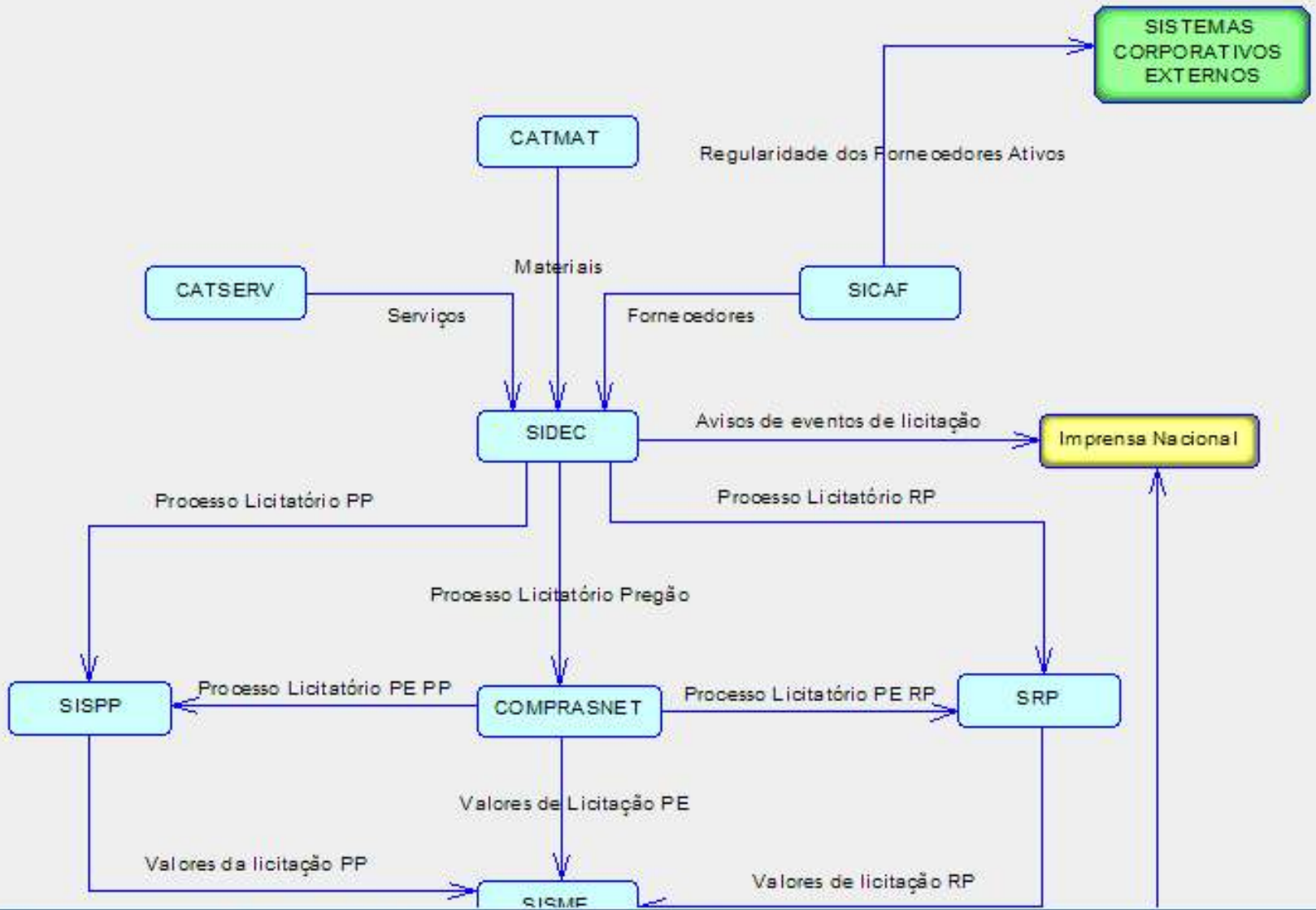



Compras e Contratações

Visão dos Dados de Interesse

CONTRATO

Contrato
Data de assinatura do contrato
Data de início da vigência do contrato
Data final da vigência do contrato
Data final da vigência do último aditivo
Data de publicação do contrato
Indicador de contrato
Indicador de contrato anterior
Situação do contrato
Tipo de contrato
Compra
Quantidade contrato aditivo
Valor contrato/aditivo



COMPRAS

Compra
Data de divulgação na internet
Data de entrega da proposta
Data de entrega do edital
Data de publicação no DOU
Data de resultado da compra
Inciso do dispositivo legal
Indicador de contrato
Indicador de contrato anterior
Indicador de resultado
Indicador de UASG
LC - Município da compra
LC - Região da compra
LC - País da compra

ITENS COMPRA

Compra - Item de compra
Fornecedor Código
Compra
Indicador de material ou serviço
MS - Classe do material
MS - Grupo de material
MS - Item de material/serviço
MS - Padrão descritivo de material
MS - Situação atual do material/serviço
MS - Tipo material serviço

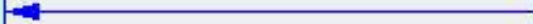



Cartilha do Cidadão
 Aqui você acha as informações de como o Governo Federal organiza as suas finanças e quanto o Governo gasta em diferentes órgãos em diversos gráficos comparativos de diferentes áreas. Clique aqui.

Aqui você pode obter informações sobre as despesas do governo sob diferentes enfoques. O enfoque do gestor onde, por exemplo, é mostrada a [série histórica](#) de 10 anos de pagamento aos pensionistas e servidores ativos da União. O enfoque técnico onde o conhecimento sobre os diversos processos de negócio do Governo estão registrados de diferentes maneiras, seguindo [metodologia de documentação](#). Veja o exemplo do [fluxo de processos de aquisição de bens e de serviços](#).

Os Sistemas de Gestão Administrativa, SGA's, ou Sistemas Estruturadores de Governo, como são mais conhecidos, são apresentados integrados em diferentes visões, visando facilitar e direcionar a navegação de pesquisadores, gestores e cidadãos.

Informação	 <ul style="list-style-type: none"> ➤ Já estão disponíveis os dados de 2005. ➤ O i3-Gov e a imprensa. 	Gestão
Inteligência	 <ul style="list-style-type: none"> ➤ Compras e Contratações. ➤ Diárias e Passagens. ➤ Alterações na lógica de compras. 	Análise
Integração	 <ul style="list-style-type: none"> ➤ Processos implementados. ➤ Alterações recentes. ➤ Sistema de compras. ➤ Novos workflows. ➤ Integração com Ministerios. 	Serviços

Conheça mais sobre Administração de Pessoal

Órgão:

Pagamento efetuado à pensionistas e servidores ativos (deflacionado com o INPC)

Ano	Valor bruto total
1994 (Dados a partir de julho quando da vigência do real)	2.071.971.080,32
1995	6.321.731.092,32
1996	6.742.354.521,25
1997 (Dados incompletos para os ativos em outubro, novembro e dezembro)	7.034.217.225,58
1998	7.611.472.456,50
1999	8.037.966.665,37
2000	8.713.719.750,54
2001 (Faltando dados de julho a dezembro dos ativos)	7.015.800.605,96
2002	8.007.184.313,94
2003 (Dados até agosto)	4.923.027.516,31

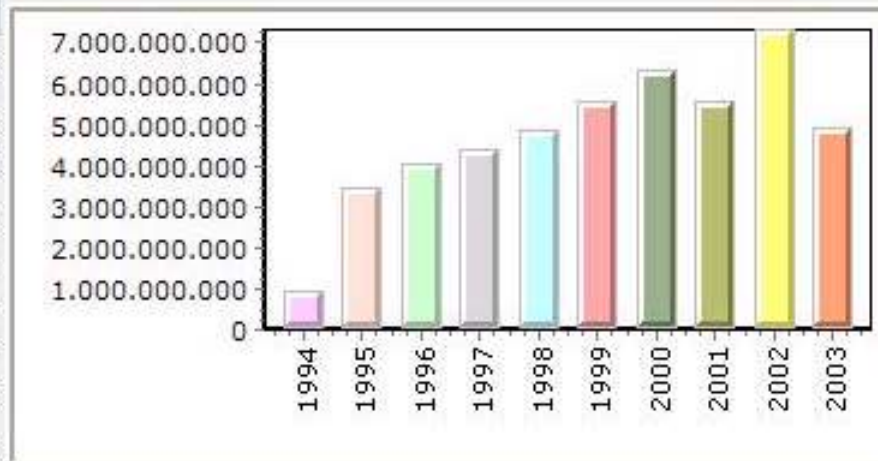

Média de pagamento efetuado à pensionistas e servidores ativos (deflacionado com o INPC) = pagamento / quantidade

Ano	Média
1994 (Dados a partir de julho quando da vigência do real)	273,45
1995	356,22
1996	379,13
1997 (Dados incompletos para os ativos em outubro, novembro e dezembro)	488,70
1998	434,80
1999	425,58

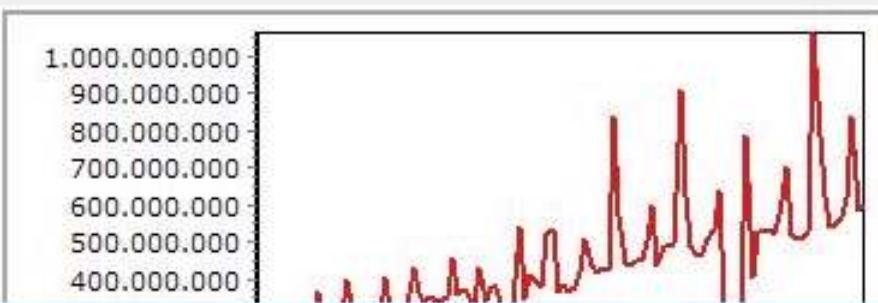



Gestão

Boletim	Consultas	Análise do Gestor
----------------	------------------	--------------------------

Consultas do Gestor	Consultas Personalizadas	Administração do Negócio
----------------------------	---------------------------------	---------------------------------

Histórico das funções comissionadas

Tabelas	Gráficos
→ Saldos e variações	→ Evolução da estrutura por qtde
→ Valor unitário	→ Evolução da estrutura por valor
	→ Acumulado da estrutura por qtde
	→ Acumulado da estrutura por valor

Distribuição organizacional das funções comissionadas

Tabelas	Gráficos	Mapas
→ Estrutura organizacional	→ Estrutura orgânica	→ Distribuição das funções comissionadas por UF
→ Ocupantes dos Cargos		

Análise da estrutura organizacional

Tabelas
→ Órgãos do Governo Federal
→ Programas de Governo
→ Sistemas do Governo

Pleitos de reestruturação dos órgãos

Tabelas

Gestão

Boletim

Consultas

Análise do Gestor

Consultas do Gestor

Consultas Personalizadas

Administração do Negócio

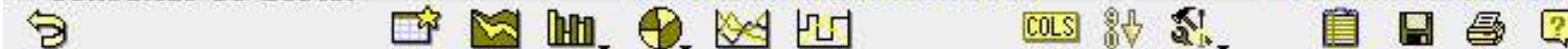

Evolução dos DAS 102 do órgão: Ministério do Planejamento, Orçamento e Gestão

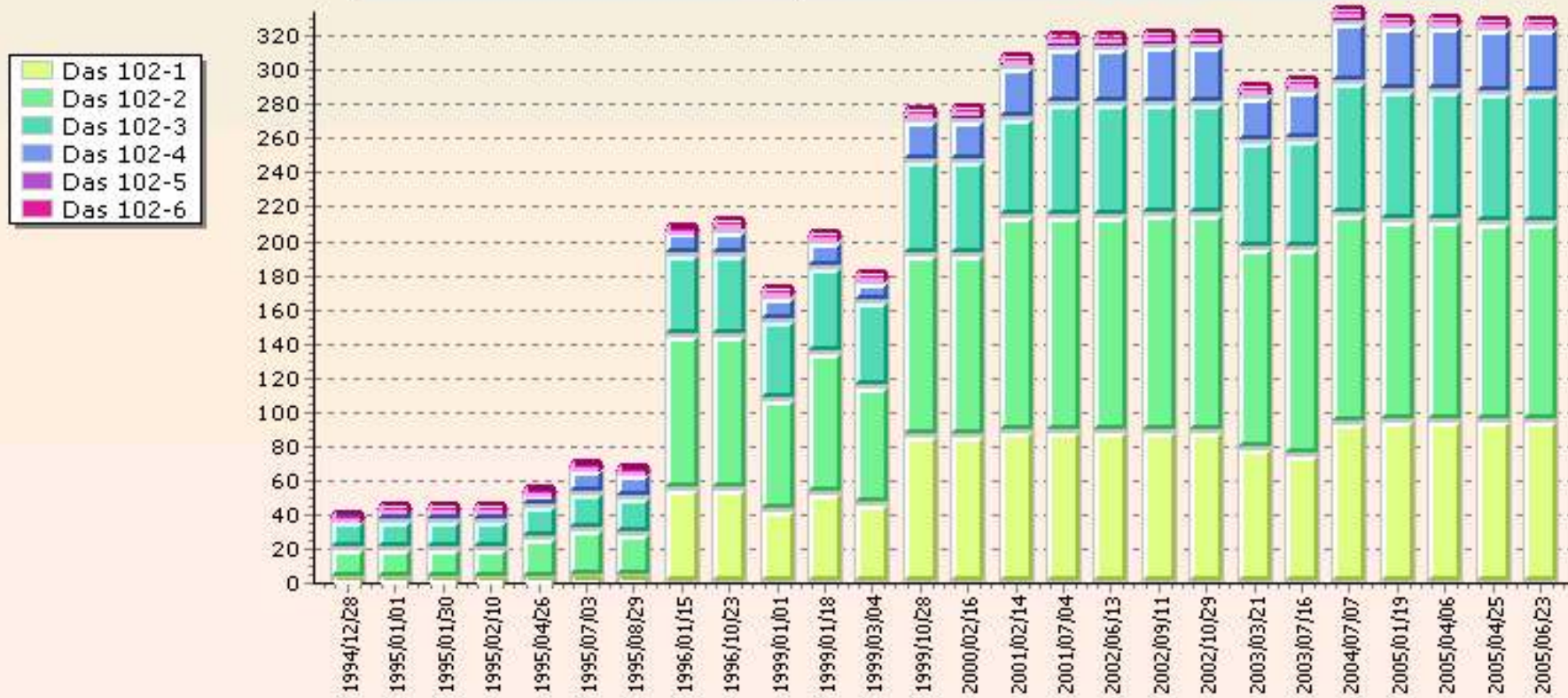



Cartilha do Cidadão
 Aqui você acha as informações de como o Governo Federal organiza as suas finanças e quanto o Governo gasta em diferentes órgãos em diversos gráficos comparativos de diferentes áreas. Clique aqui.

Aqui você pode obter informações sobre as despesas do governo sob diferentes enfoques. O enfoque do gestor onde, por exemplo, é mostrada a [série histórica](#) de 10 anos de pagamento aos pensionistas e servidores ativos da União. O enfoque técnico onde o conhecimento sobre os diversos processos de negócio do Governo estão registrados de diferentes maneiras, seguindo [metodologia de documentação](#). Veja o exemplo do [fluxo de processos de aquisição de bens e de serviços](#).

Os Sistemas de Gestão Administrativa, SGA's, ou Sistemas Estruturadores de Governo, como são mais conhecidos, são apresentados integrados em diferentes visões, visando facilitar e direcionar a navegação de pesquisadores, gestores e cidadãos.

Informação	 <ul style="list-style-type: none"> ➤ Já estão disponíveis os dados de 2005. ➤ O i3-Gov e a imprensa. 	Gestão
Inteligência	 <ul style="list-style-type: none"> ➤ Compras e Contratações. ➤ Diárias e Passagens. ➤ Alterações na lógica de compras. 	Análise
Integração	 <ul style="list-style-type: none"> ➤ Processos implementados. ➤ Alterações recentes. ➤ Sistema de compras. ➤ Novos workflows. ➤ Integração com Ministerios. 	Serviços

Serviços

Como Funciona

UDDI Gov

Catálogo de Serviços »

Registre-se

Demonstração

Catálogo de Serviços

- [Regularidade Fornecedor](#)
regularidade do fornecedor (via CNPJ ou CPF) nos órgãos SRF, PGFN, INSS e FGTS;
- [Alocação de Cargo x Provimento](#)
alocação de cargos (SIORG) x provimento de cargos (SIAPE);
- [Tabela de Cargos](#)
cargos da administração direta e similaridade com contratados (SIAPE - SES/MEC);

Informações

Portal de Serviços

Fato motivador

Decreto 4.896, de 25 de novembro de 2003

artigo 9o. Estabelece que os Sistemas de Gestão Administrativa de Governo – SGAs ou Sistemas Estruturadores deverão ter como única referência para processos e cadastro de dados a tabela de órgãos do Sistema de Informações Organizacionais - SIORG